

التصوير بالأشعة السينية

إخلع المعطف وأتركه في قاعة الأنتظار



إخلع جميع الملابس من الجزء العلوي للجسم

أترك الملابس في قاعة الأنتظار.

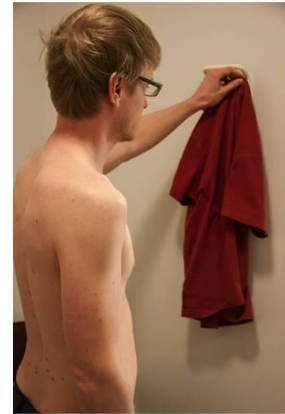

إذهب إلى غرفة الأشعة . إتبع الأرشادات المقدمة من قبل الممرضة

يقع أول تصوير بالإشعاع السيني من الأمام إلى الخلف.
تقوم الممرضة بإعانتك للوقوف في المكان المناسب.

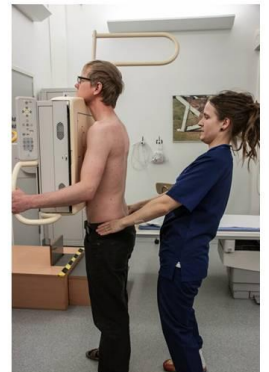

تقوم الممرضة بضبط جهاز الفحص بالأشعة السينية



إستنشق حتى تمتلأ الرئتين بالهواء ثم إحبس نفسك خلال التصوير.



يقع ثاني تصوير بالإشعاع السيني بإنحراف.



يقع ثاني تصوير بالإشعاع السيني بإنحراف.



شكرا على المساعدة

سوف تخبرك الممرضة متى يمكنك المغادرة

- أخصاء الأمراض المعدية في المستشفى الجامعي بتمبرا
- ممرضات من قسم التصوير في المستشفى الجامعي بتمبرا