

بالاپوش تان را در آورده و در انتظار خانه بگذارید

اکسری قفس سینه



پیراهنتان را از تن به در آورید.

لباس ها را در انتظار خانه بگذارید

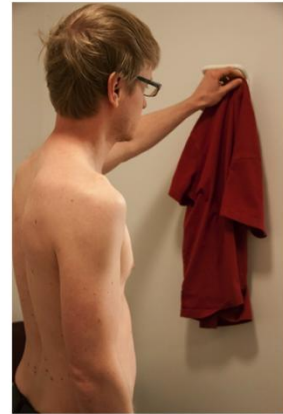

به اتاق اکسری بروید. رهنمود های نرس را تعقیب نمایید.

اکسری اول از پیشرو الی پشت سر گرفته می شود. برای ایستادن درست در مقابل یا بالای ماشین اکسری نرس شما را یاری می کند.

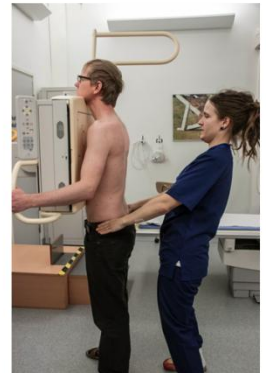

## Keuhkojen röntgenkuvaus, dari

نرس دستگاه اکسری را تنظیم می کند.



تنفس عمیق کنید، در آنصورت شش های شما پر از هوا هستند. حین عکسبرداری نفس تان را نگهدارید.

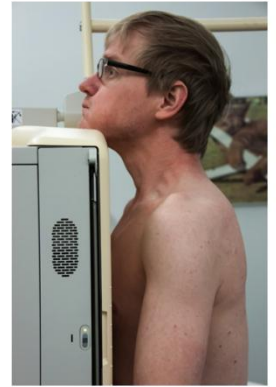

اکسری دوم از دو طرف گرفته می شود.



هوا را به ششهایتان بکشید تا آنها را پر کنید. حین عکسبرداری نفستان را در سینه نگه دارید.

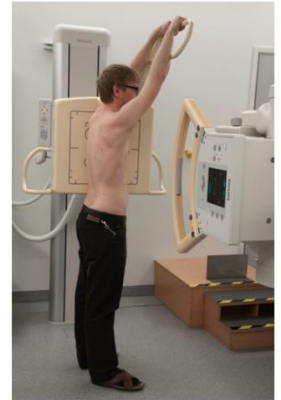
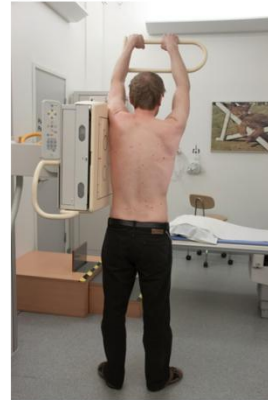

## تشکر از همکاری تان

نرس برای شما خواهد گفت که شما چوقت می توانید بروید.

- متخصص مریضی های عفونی از شفاخانه دانشگاهی تامپره
- نرس از بخش عکسبرداری شفاخانه دانشگاهی تامپره